En Finir avec les Troubles du Sommeil

Ce document est conçu pour vous accompagner dans votre parcours vers un sommeil réparateur.

Vous y trouverez une explication détaillée des cycles du sommeil,

des conseils pratiques pour améliorer votre environnement de repos,

des recommandations nutritionnelles,

ainsi que des techniques de relaxation efficaces.

Associé à votre séance d'hypnose, ce guide vous offre tous les outils nécessaires pour vaincre l'insomnie et retrouver des nuits paisibles.

VG **par Valérie Guichon**

Comprendre les Cycles du Sommeil

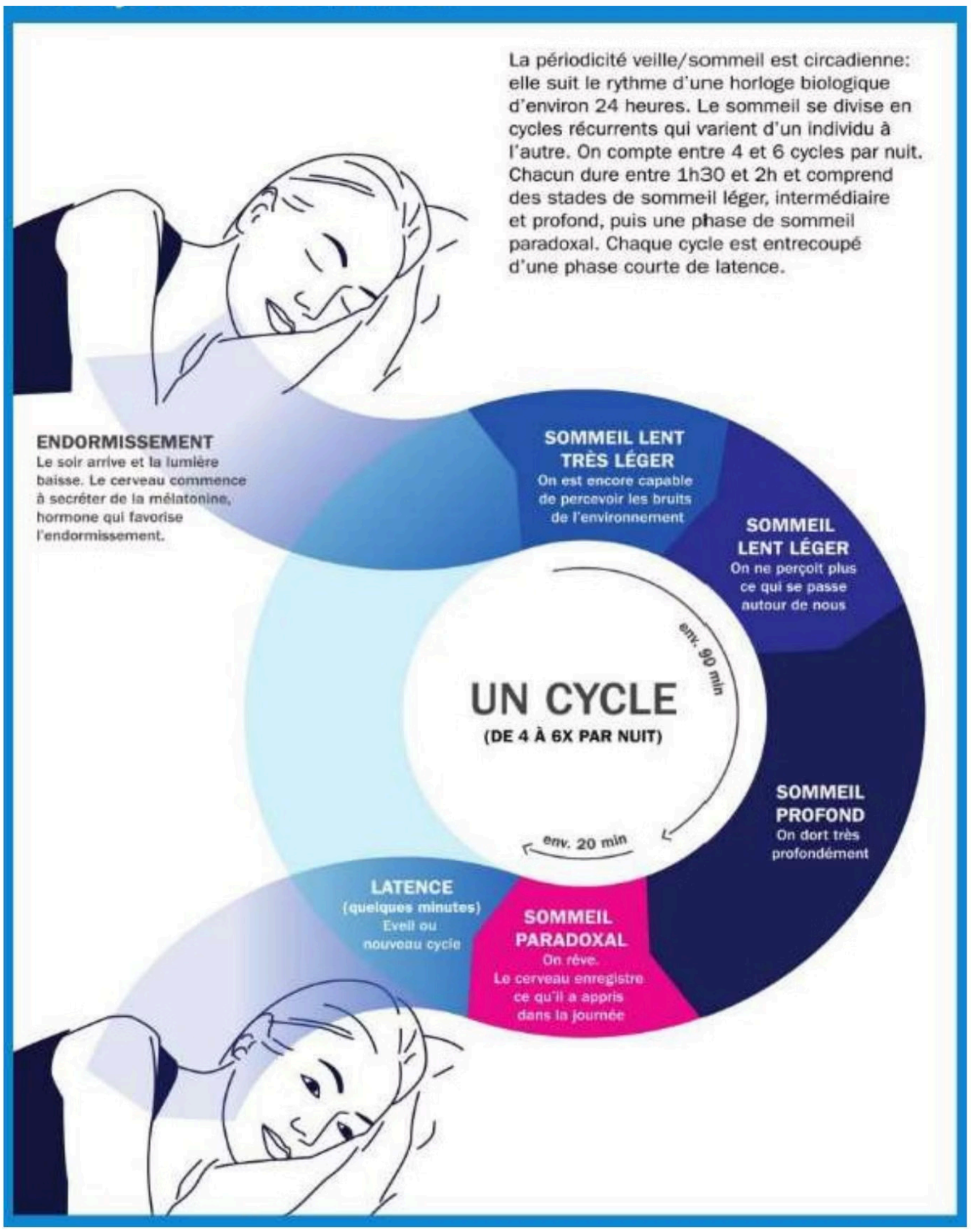

Pour mieux comprendre le fonctionnement normal du sommeil et ses dysfonctionnements, il est essentiel de connaître comment il s'organise. Le sommeil est composé de cycles qui durent environ 90 minutes chacun. Pendant une nuit, nous traversons généralement 4 à 6 cycles, chacun entrecoupé d'une phase de semi-éveil. Cette structure explique pourquoi certains réveils nocturnes sont tout à fait normaux.

On peut parler d'insomnie lorsqu'il y a un dysfonctionnement des cycles du sommeil se manifestant au moins trois fois par semaine pendant trois mois consécutifs. L'insomnie se caractérise par des difficultés d'endormissement, des réveils multiples durant la nuit ou un réveil trop précoce le matin.

Les causes multiples de l'insomnie

Les troubles du sommeil peuvent avoir diverses origines, souvent liées à:

- Un état psychologique fragile (anxiété, stress, dépression)
- Une consommation excessive de substances stimulantes comme la caféine ou l'alcool
- Des habitudes de vie perturbantes: travail en horaires décalés, surcharge professionnelle, stress chronique
- Un manque d'activité physique régulière pendant la journée
- Des facteurs environnementaux (bruit, lumière, température inadaptée)

Le saviez-vous? En moyenne, un adulte en bonne santé dort entre 7 et 8 heures par nuit. Cependant, une personne sur trois connaît des troubles du sommeil. Il est important de rappeler que bien dormir ne signifie pas nécessairement beaucoup dormir - l'essentiel est d'obtenir un sommeil de qualité qui vous permette de vous sentir reposé et alerte pendant la journée.

Les Conséquences de la Fatigue Chronique

Le manque de sommeil affecte considérablement votre qualité de vie quotidienne. Après seulement quelques nuits perturbées, les effets se font rapidement sentir sur votre corps et votre esprit. La fatigue chronique n'est pas seulement une question de sensation de lassitude - elle impacte profondément votre fonctionnement global.

Impact sur les fonctions cognitives et émotionnelles

Fonctions cognitives altérées

Difficultés de concentration, troubles de la mémoire et diminution de la capacité à prendre des décisions complexes. Votre cerveau, privé du temps nécessaire pour se régénérer, fonctionne au ralenti.

Déséquilibre émotionnel

Irritabilité accrue, sautes d'humeur et risque augmenté de développer des troubles anxieux ou dépressifs. Le manque de sommeil affecte directement les centres émotionnels du cerveau.

Système immunitaire fragilisé

Susceptibilité accrue aux infections et maladies, temps de récupération plus longs. Pendant le sommeil, votre corps produit des cellules immunitaires cruciales pour votre défense.

Au-delà de ces conséquences immédiates, le manque chronique de sommeil peut également entraîner une maladresse physique augmentant le risque d'accidents domestiques ou de la route. La sensibilité au stress s'accentue également, créant un cercle vicieux où l'anxiété perturbe le sommeil, et le manque de sommeil amplifie l'anxiété.

L'objectif de la séance d'hypnose et de ce document est précisément de vous aider à briser ce cycle néfaste en mettant en place des changements concrets pour améliorer la qualité de votre sommeil. Il est important de noter que l'hypnose ne se substitue pas à la médecine traditionnelle, mais constitue un outil d'accompagnement efficace qui peut parfaitement compléter d'autres soins.

Dans les sections suivantes, nous explorerons ensemble les différentes stratégies que vous pouvez mettre en œuvre dès aujourd'hui pour retrouver des nuits paisibles et réparatrices.

Nutrition et Sommeil: les Bonnes Pratiques

Ce que vous mangez et buvez, particulièrement dans les heures précédant le coucher, peut avoir un impact considérable sur la qualité de votre sommeil. Voici les recommandations nutritionnelles essentielles pour favoriser un repos optimal.

Les substances à éviter avant le coucher

Limiter la caféine

Arrêtez toute consommation de caféine au moins 4 à 6 heures avant de vous coucher. Souvenez-vous que le café n'est pas la seule source de caféine - le thé, les sodas, le cacao et le chocolat en contiennent également. Une tablette de chocolat noir de 100g contient environ 80mg de caféine, ce qui peut suffire à perturber votre sommeil.

Éviter la nicotine

La nicotine présente dans les cigarettes est un stimulant qui possède un effet "éveillant" similaire à celui de la caféine. Si vous êtes fumeur, essayez de ne pas fumer dans les heures précédant votre coucher pour faciliter l'endormissement.

Modérer l'alcool

Bien que l'alcool puisse initialement favoriser l'endormissement en ralentissant l'activité cérébrale, il provoque un sommeil fragmenté et de moindre qualité. En relâchant le tonus musculaire, il peut également favoriser le ronflement et les apnées du sommeil, causant des réveils nocturnes fréquents.

Les habitudes alimentaires favorables au sommeil

Évitez les repas copieux dans les trois heures précédant votre coucher. Les digestions difficiles peuvent perturber votre sommeil, particulièrement si vous souffrez de reflux gastriques. Les aliments épicés sont également à éviter le soir.

Si vous avez faim avant de vous coucher, privilégiez une collation légère mais évitez les aliments riches en sucre ou le chocolat qui peuvent avoir un effet stimulant. Les produits laitiers et la dinde contiennent du tryptophane, un acide aminé précurseur de la sérotonine et de la mélatonine, qui favorise naturellement l'endormissement. C'est pourquoi un verre de lait chaud avant de dormir peut effectivement aider à trouver le sommeil.

Une alimentation équilibrée tout au long de la journée contribue également à un meilleur sommeil. Privilégiez les aliments riches en magnésium (légumes verts, fruits secs, céréales complètes) et en vitamine B6 (poisson, œufs, bananes) qui participent à la production de mélatonine, l'hormone du sommeil.

Créer un Environnement Propice au Sommeil

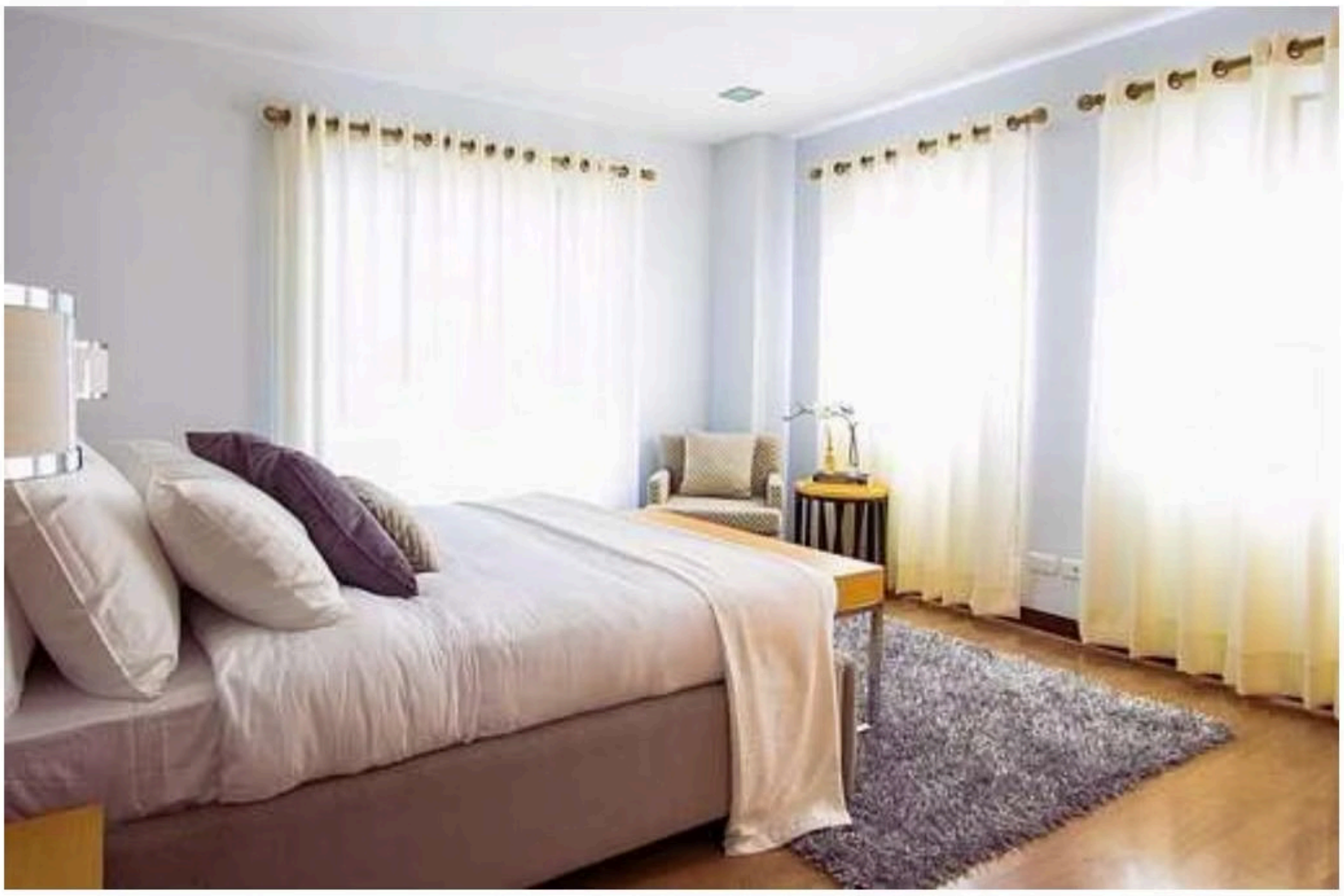

Votre chambre à coucher devrait être un sanctuaire dédié exclusivement au sommeil et à l'intimité. L'environnement dans lequel vous dormez joue un rôle crucial dans la qualité de votre repos nocturne.

Éliminer les distractions

Bannir les écrans

Retirez de votre chambre les ordinateurs, télévisions et autres appareils électroniques. La lumière bleue émise par ces appareils supprime la production de mélatonine, l'hormone qui régule vos rythmes circadiens et facilite l'endormissement. Pour les personnes souffrant de troubles du sommeil sévères, il est recommandé de cesser toute utilisation d'écrans au moins deux heures avant le coucher.

Créer un espace dédié

Votre chambre doit être associée dans votre esprit uniquement au sommeil et à l'intimité. Si vous souhaitez regarder la télévision, naviguer sur internet ou utiliser les réseaux sociaux, faites-le dans une autre pièce. Cette association psychologique renforcera le signal envoyé à votre cerveau que la chambre est un lieu de repos.

Réduire les stimulations

Évitez les couleurs vives ou les décorations trop stimulantes dans votre chambre. Privilégiez des tons neutres et apaisants, ainsi qu'une décoration minimaliste qui favorise la détente et le calme mental avant le sommeil.

Optimiser les conditions environnementales

La température, la lumière et le bruit sont trois facteurs environnementaux majeurs qui influencent la qualité de votre sommeil:

Température idéale

Pour favoriser l'endormissement, votre corps doit perdre entre 1 et 1,5°C. Une chambre maintenue entre 16 et 18°C offre les conditions optimales pour un sommeil de qualité. Il est préférable d'ajouter une couverture chaude plutôt que de surchauffer la pièce.

Contrôle de la lumière

L'obscurité stimule la production de mélatonine. Utilisez des rideaux occultants ou un masque pour les yeux si vous ne pouvez pas éliminer toutes les sources de lumière (comme celle d'un réverbère). Évitez également les veilleuses ou les appareils avec des voyants lumineux.

Environnement sonore

Réduisez au maximum les bruits perturbateurs. Si vous vivez dans un environnement bruyant, envisagez l'utilisation de bouchons d'oreille ou d'un bruit blanc de fond (comme le son d'un ventilateur) pour masquer les sons gênants.

Il peut être utile de tenir un journal de sommeil pour identifier les conditions qui vous sont les plus favorables. Notez chaque jour les particularités de votre environnement de sommeil et la qualité de votre nuit pour repérer des schémas et apporter les ajustements nécessaires.

Comportements et routines pour un meilleur sommeil

Au-delà de l'environnement et de l'alimentation, vos habitudes quotidiennes et comportements avant le coucher jouent un rôle déterminant dans la qualité de votre sommeil. Mettre en place des routines efficaces peut significativement améliorer votre capacité à vous endormir et à maintenir un sommeil réparateur.

L'importance d'une routine du coucher

Tout comme pour les enfants, établir une routine régulière avant le coucher envoie à votre cerveau un signal clair qu'il est temps de se préparer au sommeil. Cette routine devrait être relaxante et plaisante, composée d'activités calmes qui favorisent la détente.

Bain relaxant

Un bain chaud 1-2h avant le coucher

Lecture apaisante

Privilégier les livres papier

Musique douce

Sons calmes et mélodies apaisantes

Respiration

Pratique de pleine conscience

Un bain chaud est particulièrement efficace: en sortant de l'eau, votre température corporelle diminuera plus rapidement, ce qui favorise un sommeil plus profond. Créez votre propre rituel et respectez-le autant que possible pour renforcer son efficacité avec le temps.

Utilisation de votre séance d'hypnose

La séance d'hypnose qui accompagne ce document est un outil puissant pour reprogrammer votre relation au sommeil. Pour en tirer le maximum de bénéfices:

- Écoutez la séance tous les jours pendant au moins 21 jours consécutifs
- Choisissez un moment calme, idéalement juste avant d'aller vous coucher
- Si vous utilisez votre téléphone, mettez-le en mode avion pour éviter les interruptions
- En cas de réveil nocturne, vous pouvez réécouter la séance pour vous aider à vous rendormir

Pourquoi 21 jours ? C'est le temps minimum nécessaire pour que votre cerveau crée de nouveaux circuits neuronaux associés à un sommeil de qualité. Plus vous écouterez l'audio, plus ces connexions se renforceront, permettant à votre inconscient de trouver naturellement le chemin vers un endormissement facile et un sommeil réparateur.

Gestion des réveils nocturnes

Si vous vous réveillez pendant la nuit et ne parvenez pas à vous rendormir rapidement, ne restez pas au lit à vous agiter. Levez-vous et engagez-vous dans une activité calme mais peu stimulante, voire légèrement ennuyeuse. L'objectif est de ne pas associer l'éveil à des activités plaisantes qui pourraient inciter votre cerveau à rester éveillé.

Évitez absolument les écrans et choisissez plutôt une lecture tranquille accompagnée d'une boisson chaude sans caféine. Retournez au lit uniquement lorsque vous sentez la somnolence revenir.

La Cohérence Cardiaque: un outil puissant contre l'insomnie

La cohérence cardiaque est une technique de respiration particulièrement efficace pour induire un état de relaxation profonde et favoriser l'endormissement. En harmonisant le rythme cardiaque et en apaisant le système nerveux, cette pratique constitue un excellent complément à votre séance d'hypnose.

Principes de la cohérence cardiaque

Cette méthode de relaxation se base sur des exercices respiratoires spécifiques qui permettent de ralentir votre rythme cardiaque et d'équilibrer votre système nerveux autonome. En agissant ainsi sur votre cœur, vous pouvez réguler votre état émotionnel et améliorer significativement la qualité de votre sommeil.

Comment pratiquer la cohérence cardiaque

Adoptez une posture adéquate

Asseyez-vous confortablement, le dos droit et les pieds à plat sur le sol. Vous pouvez également pratiquer allongé si vous êtes dans votre lit.

Établissez un rythme respiratoire précis

Inspirez lentement par le nez pendant 5 secondes, puis expirez très doucement par la bouche pendant 5 secondes également. Ce rythme vous permet d'atteindre exactement 6 respirations complètes par minute, fréquence optimale pour la cohérence cardiaque.

Maintenez cette pratique pendant 5 minutes

Pour obtenir les effets bénéfiques complets, poursuivez cet exercice respiratoire pendant au moins 5 minutes sans interruption. Les bienfaits se feront sentir pendant environ 5 heures après la pratique.

Pour vous aider à maintenir votre concentration, vous pouvez réciter mentalement une phrase apaisante pendant l'exercice, comme: "Pendant que je respire, profondément et sereinement, je ressens le calme s'installer avec plaisir et sécurité."

Bienfaits et fréquence recommandée

Cette pratique simple offre de nombreux avantages pour votre santé physique et mentale:

Effets immédiats

Réduction de l'anxiété, ralentissement du rythme cardiaque, diminution de la pression artérielle et sensation immédiate de calme mental.

Effets à moyen terme

Après deux semaines de pratique quotidienne, des changements biochimiques mesurables se produisent, notamment une réduction du cortisol (hormone du stress) et une meilleure régulation des neurotransmetteurs liés au bien-être.

Effets à long terme

Pratiquée trois fois par jour pendant deux mois, la cohérence cardiaque peut transformer durablement votre réponse au stress et améliorer significativement la qualité de votre sommeil.

Pour faciliter votre pratique, plusieurs applications gratuites peuvent vous guider dans cet exercice respiratoire:

- Sur iOS : Ma Cohérence Cardiaque
- Sur Android : Ma Cohérence Cardiaque

Pour une efficacité maximale en cas d'insomnie, pratiquez la cohérence cardiaque trois fois par jour : le matin au réveil, en milieu de journée, et avant de vous coucher. Si vous vous réveillez la nuit, vous pouvez également faire l'exercice sans regarder l'heure ni utiliser votre téléphone - contentez-vous de compter mentalement pour maintenir le rythme respiratoire.

Suivi et Évaluation de Votre Sommeil

Pour comprendre véritablement vos habitudes de sommeil et identifier les facteurs qui influencent votre repos nocturne, le journal de sommeil est un outil précieux. Il vous permet de suivre votre progression et d'ajuster vos pratiques en fonction des résultats observés.

Le journal de mes nuits

Prenez quelques minutes chaque matin pour noter vos observations sur la nuit précédente. Ce journal ne sera lu que par vous, soyez donc parfaitement honnête dans vos réponses. Notez les heures de coucher et de lever, la qualité de votre sommeil, vos activités précédant le coucher, ainsi que votre état physique et mental au réveil.

Après quelques semaines, vous commencerez à discerner des schémas et à identifier les facteurs qui favorisent ou perturbent votre sommeil. Ces informations sont extrêmement précieuses pour personnaliser votre approche et maximiser l'efficacité des techniques proposées dans ce document.

Structure recommandée pour votre journal

Pour chaque nuit, notez les informations suivantes :

- Date et heures précises de coucher et de lever
- Rapidité d'endormissement (oui/non)
- Fréquence des réveils nocturnes
- Consommations alimentaires dans les heures précédant le coucher (café, alcool, repas léger ou lourd)
- Activités avant le coucher, notamment l'utilisation d'écrans
- État émotionnel avant de dormir
- Qualité ressentie du sommeil sur une échelle de 1 à 10
- État physique et mental au réveil (somnolence, irritabilité, clarté mentale, etc.)

Persévérance et patience

Améliorer la qualité de votre sommeil est un processus qui demande du temps et de la constance. Les changements dans les habitudes de sommeil se manifestent rarement du jour au lendemain. Soyez patient et persévérant dans l'application des techniques proposées dans ce document et dans l'utilisation régulière de votre séance d'hypnose.

Si malgré tous vos efforts et une application rigoureuse de ces conseils pendant plusieurs semaines, vos troubles du sommeil persistent, n'hésitez pas à consulter votre médecin traitant. Partagez avec lui toutes les démarches que vous avez entreprises et les résultats observés. Il pourra vous orienter vers des examens complémentaires ou des spécialistes du sommeil si nécessaire.

> Je vous remercie sincèrement pour votre confiance. J'espère que ce document et la séance d'hypnose qui l'accompagne vous aideront à retrouver des nuits paisibles et réparatrices. N'hésitez pas à me faire part de vos impressions et de vos progrès. **Valérie Guichon** valerieguichonhypnose@gmail.com

Pour plus d'informations ou pour prendre rendez-vous pour une séance personnalisée, vous pouvez me contacter via mon site: **https://therapie-holistique-bretagne.com**